Schulinfo
DER JOHANNESSCHULE MESUM/ELTE NR. 19, MÄRZ 2017

225 Jahre Schule in Elte

Projektwoche "Schule früher - Schule heute"
vom 7. Juni bis zum 9. Juni

Jubiläumsfest für alle
am 9. Juni
ab 15.00 Uhr
auf dem Schulhof in Elte

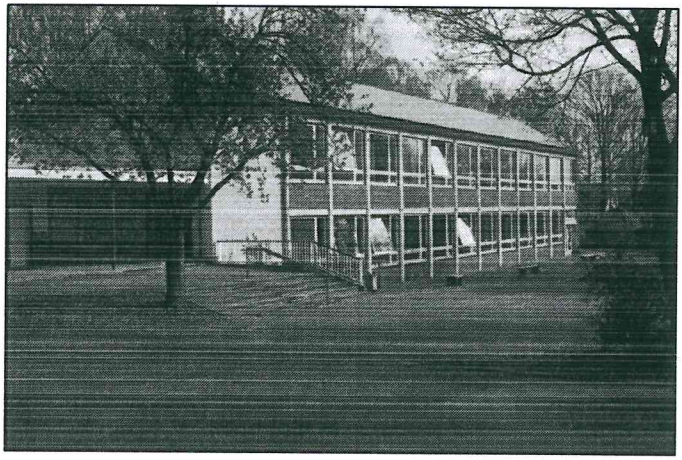

Informationen im Innenteil

225 Jahre Schule in Elte

Seit genau 225 Jahren gibt es in diesem Jahr im Ortsteil Elte eine Schule. Und auch wenn die Schule in Elte nicht mehr „Ludgerusschule" heißt, sondern nun ein Teilstandort der „Johannesschule Mesum/Elte" ist, wollen wir dieses „krumme Jubiläum" angemessen feiern, und das mit der ganzen Schule!

Los geht´s in der Woche nach Pfingsten mit einer 3-tätigen Projektwoche zum Thema „Schule früher - Schule heute" in Mesum und in Elte. Die Ergebnisse der Projektwoche sollen dann einfließen in die 225-Jahr-Feier am Freitag, 09.06.17, ab 15.00 Uhr auf dem Schulhof und in der Schule in Elte.

Hier wird es, so der Planungsstand, ein Programm mit Beiträgen einzelner Klassen, Ausstellungen mit den Projektergebnissen der Klassen sowie Mitmachaktionen und Spiele für die Kinder geben. Auch für das leibliche Wohl wird gesorgt sein.

Stellen Sie sich also bitte darauf ein, dass Ihre Kinder an diesem Freitagnachmittag nach Elte zur Schule wollen und zum Teil auch müssen. Dieses gilt auch für die Mesumer Familien!

Mit welchen Beiträgen die Klassen Ihrer Kinder an diesem Nachmittag in Elte vertreten sein werden, werden Sie über die Klassenlehrerinnen sicherlich noch erfahren (noch planen wir).

Wir freuen uns jetzt bereits auf ein schönes Fest in Elte, welches auch den Verbundgedanken einmal wieder hervorheben wird.

Bitte merken Sie sich Freitag, den 09.06.17 bereits jetzt in Ihrem Kalender vor.

Neues aus dem Schülerparlament

Unsere Schülerparlamente sind an beiden Standorten unserer Schule ein fester Bestandteil des Schullebens geworden. Aber lassen wir in diesem Fall doch einmal die Kinder selbst zu Wort kommen. Hier ein Bericht von zwei Kindern aus dem Schülerparlament am Standort Mesum:

Schülerparlament

Im Schülerparlament kommen Kinder aus allen Klassen zusammen und reden über Probleme.

Wir sammeln die Probleme in den Klassen und dann sprechen wir in der Mensa darüber. Es kommen Frau Storm, Frau Viehoff, Herr Feld und die Klassensprecher.

Wir reden zum Beispiel über die Schaukelkarte oder den Fußballplatz.

Wir haben auch geschafft, dass die Pausenaufsichten Warnwesten tragen.

Leider sind die Toiletten immer noch verschmutzt. Wir werden die Toilettenheldenschilder auch noch in die Kabinen hängen.

Über den Lehrerparkplatz fahren immer noch zu viele Kinder. Deswegen machen wir ein Schild, damit die Kinder und Erwachsenen über den Sandweg gehen und die Fahrräder schieben.

Bitte benutzt den

SANDWEG

und geht oder fahrt nicht über den Lehrerparkplatz!!!

Räder und Roller müssen geschoben werden!

Im Schulgebäude darf nicht Fußball gespielt werden.

Es gibt in den Pausen im Moment oft Streit, deswegen überlegen die Lehrer, ob man vielleicht Streitschlichter einsetzen könnte.

Wir haben im Schülerparlament viel Spaß.

Von Emma und Niklas aus Klasse 4

Ausstellung im Pfarrheim

In der Zeit vom 27.März – 7. April gibt es in unserer Kirchengemeinde St. Johannes Bapt. eine Ausstellung zum Thema „Spurensuche zu Ostern". Dazu wurden im Pfarrheim in Mesum Kulissen und Materialien rund um selbstgebaute Egli-Figuren aufgebaut, die die biblischen Geschehnisse rund um die Ostergeschichte darstellen.

Diese Gelegenheit nehmen wir gerne wahr, so dass wir in den Wochen vor Ostern mit den einzelnen Klassen und Religionsgruppen am Standort Mesum diese Ausstellung besuchen werden. Vielen Dank an das Team rund um Susann Kampling!

Neues von der Schulstraße

Ja, diese Überschrift ist richtig, geht es doch in diesem Bericht ausnahmsweise mal nicht um Neuigkeiten aus der Johannesschule sondern tatsächlich um Neuigkeiten von, oder besser noch an der Schulstraße. Denn diese zieren seit kurzem in Höhe der alten Josefschule (heute KITA Villa Kunterbunt) zwei „Einfahrt-Verboten-Schilder". Diese machen die Schulstraße zu einer „unechten Einbahnstraße" und zwingen alle Autofahrer auf ihrem Weg zur Johannesschule zu einem Umweg über den Bürnekamp oder aber zu einem Halt gleich auf dem Dorfplatz.
Über den Werdegang und die Aktivitäten der Nachbarn der Schule hatten wir ja an dieser Stelle und in Elternbriefen für die Mesumer Eltern bereits berichtet.
Die neue Verkehrsregelung soll zunächst zur Probe gelten. Eines scheint bereits heute gewiss: Für die Kinder der Schule bringt diese Regelung ein deutliches Maß mehr an Sicherheit auf dem letzten Stück ihres Schulweges.
Halten bitte auch Sie sich an die neue Regelung. Gelegentliche Kontrollen durch Herrn Lichtenstein, unseren Polizisten im Bezirksdienst, sind nicht auszuschließen.

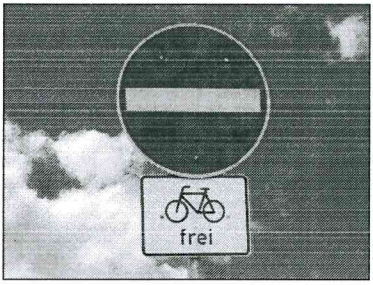

Termine kurz & knapp

Tag Datum	ggf. Uhrzeit Termin
04.04.17	Gottesdienst evangelisch in Mesum
06.04.17	Gottesdienst in Elte
07.04.17	Frühlingssingen in Mesum, 10.00 Uhr mit den Eltern der 1. und 3. Klassen
10.04.17	Beginn der Osterferien (bis zum 21.04.17)
25.04.17	9.00 Uhr Gottesdienst Klasse 1 und 2 Mesum in der alten Kirche
30.04.17	Kommunion in Elte
02.05.17	9.00 Uhr Dankgottesdienst zur Kommunion in Elte
02.05.17	Gottesdienst evangelisch in Mesum
04.05.17 09.05.17 11.05.17	VERA - Vergleichsarbeiten in den 3. Klassen
14.05.17	Kommunion in Mesum
15.05.17	9.00 Uhr Dankgottesdienst zur Kommunion in Mesum, 3. Klassen
18.05.17	Gottesdienst in Elte
26.05.17	beweglicher Ferientag - nach Christi Himmelfahrt
29.04.17	Fahrradgeschicklichkeitsturnier für die 4. Klassen
06.06.17	Pfingstferien (Dienstag nach Pfingsten)
07.06.17 bis 09.06.17	Projektwoche „Schule früher - Schule heute“ an beiden Standorten
09.06.17	Feier „225 Jahre Schule in Elte“
13.06.17	9.00 Uhr Gottesdienst Klasse 3 und 4 Mesum in der alten Kirche!
16.06.17	beweglicher Ferientag - nach Fronleichnam
20.06.17	Theaterfahrt nach Bad Bentheim mit der ganzen Schule
28.06.17	Bundesjugendspiele (Ausweichtermin: 30.06.17)
04.07.17	Gottesdienst evangelisch in Mesum
13.07.17	8.00 Uhr ökumenischer Abschlussgottesdienst mit allen Klassen aus Mesum in Mesum
14.07.17	7.45 Uhr Abschlussgottes-dienst mit allen Klassen aus Elte in Elte
14.07.17	letzter Schultag des Schuljahres 16/17 Zeugnisausgabe Unterrichtsschluss nach der dritten Stunde

Rabatz im Zauberwald in Bad Bentheim

Am 20. Juni werden wir erneut mit der ganzen Schule eine Theaterfahrt unternehmen. Unser Ziel ist in diesem Jahr die Freilichtbühne in Bad Bentheim. Dort wird um 11.30 Uhr das Kinderstück „Rabatz im Zauberwald“ gezeigt. Gegen 14.30 Uhr werden die Kinder wieder an den beiden Schulgebäuden eintreffen. Bitte stellen Sie sich bereits heute hierauf ein. Genauere Informationen folgen!