Schulinfo
DER JOHANNESSCHULE MESUM/ELTE NR. 14, JUNI 2015

Ein kurzer Rückblick

Liebe Eltern, liebe Kinder, liebe Lehrerinnen,
wieder liegt ein Schuljahr hinter uns. Daher an dieser Stelle ein kurzer, sicherlich bei weitem nicht vollständiger, Rückblick:
Nachdem wir das erste, gemeinsame Jahr im Schulverbund erfolgreich hinter uns gebracht hatten, startete das Schuljahr endlich wieder etwas ruhiger und vertrauter.
Die Schulanmeldungen im Herbst bescherten uns zwei sichere Klassen in Mesum, ließen uns aber in Elte lange bangen bis feststand, dass dort wirklich alle Kinder einen Platz finden.
Das Kollegium hat sich, sicherlich weitestgehend unbemerkt von den Eltern, intensiv mit der Weiterentwicklung des Schulprogrammes befasst, also mit der Aufgaben, aus zwei ehemals getrennten Schulprogrammen nun ein neues, gemeinsames zu entwickeln. Hier konnten wir gute Fortschritte erzielen, fertig sind wir noch lange nicht.
Aber auch Themen wie „Hochbegabung“ und „Classroom-Management“ (die Optimierung der Lernbedingungen in den Klassen) standen auf dem Fortbildungsplan des Kollegiums.
Nach den Osterferien ging es dann so richtig rund; bedingt durch die sehr knappe Zeit verdichteten sich hier die Aktivitäten enorm:
Rückblickend muss sicherlich das erste gemeinsame Schulfest Höhepunkt dieses Schuljahres genannt werden. Bei bestem Wetter konnten wir alle einen herrlichen Nachmittag auf dem Schulhof in Mesum verbringen. Allen Helferinnen und Helfern, egal ob an den Klassenständen oder aber bei den Bewirtungsangeboten der beiden Fördervereine, an dieser Stelle ein herzliches Dankeschön!
Die vierten Klassen nahmen am Mesumer Waldlauf und am Fahrradgeschicklichkeitsturnier teil. An den drei Tagen nach Pfingsten fand eine Projektwoche an beiden Standorten statt. Selbstverständlich war unsere Schule auch auf dem Pfarrfest in Mesum vertreten. Eine gemeinsame Theaterfahrt nach Reckenfeld wurde durchgeführt, ebenso wie die Bundesjugendspiele mit allen Klassen in Mesum.
Wir finden es toll, dass hier bei vielen Aktivitäten erneut auch die Kinder aus Mesum und Elte zusammengekommen sind.
Am Ende des Schuljahres werden wir uns dann in dieser Woche von Frau Baar verabschieden, die ihren wohlverdienten Ruhestand antreten wird. Ihr wünschen wir auch auf diesem Wege alles Gute!
Die Klasse von Frau Baar wird im kommenden Schuljahr - das stand schon längerfristig fest - von Frau Langer weitergeführt, die somit den Schwerpunkt ihrer Arbeit von Elte nach Mesum verlagern wird.
Für die bevorstehenden Sommerferien wünsche ich allen viel Erholung, Ruhe, Freude und Spaß!
Den Kindern der 4. Klassen alles Gute auf ihrem weiteren Lebensweg.

Gerrit Feld

Frau Albers ersetzt Frau Tiekötter

Sicherlich ist vielen Eltern an beiden Schulstandorten der Name Frau Tiekötter ein Begriff. Frau Tiekötter war seit Ende 2012 an unserer Schule im Einsatz und zunächst nur für die Beratung in allen Fragen rund um das „Bildungs- und Teilhabepaket" zuständig (BUT-Lotsin). Mit der Zeit wurde das Aufgabenfeld jedoch erweitert und Frau Tiekötter konnte zusätzlich auch im Bereich der Schulsozialarbeit eingesetzt werden. Von da an war sie mal mehr und mal weniger in allen Klassen unserer Schule zu Gast und arbeitete mit den Kindern an allen Themen rund um das soziale Lernen und die Konfliktbewältigung.
Nun hat uns Frau Tiekötter kürzlich – das darf an dieser Stelle sicher verraten werden: es war der Liebe wegen – verlassen.
Wir sind froh, dass wir mit Frau Albers einen Ersatz zur Seite gestellt bekommen haben, von dem wir glauben, dass die erfolgreiche Arbeit von Frau Tiekötter nahtlos fortgesetzt werden wird. Einige Klassen konnte Frau Albers bereits kennenlernen, nach den Sommer-ferien wird sie dann richtig in die Arbeit einsteigen.
Selbstverständlich ist auch Frau Albers die erste Ansprechpartnerin für alle Fragen rund um das „Bildungs- und Teilhabepakt":
Das „Bildungs- und Teilhabepaket" bietet eine Vielzahl von finanziellen Unterstützungsmöglichkeiten an für Kinder aus Familien, deren eigene finanzielle Möglichkeiten manchmal nicht ausreichen. Dieses betrifft insbesondere Eltern, die Arbeitslosengeld II, Hilfen zum Lebensunterhalt oder auch Wohngeld beziehen. Auch Eltern, die Leistungen nach dem Asylbewerberleistungsgesetz oder Kinderzuschlag nach dem Bundeskindergeldgesetz beziehen, dürfen mit der finanziellen Unterstützung für ihre Kinder rechnen.
Das „Bildungs- und Teilhabepaket" bietet bedürftigen Kindern finanzielle Unterstützung in vielen Bereiche an, wie etwa bei der Finanzierung des Mittagessens in der OGS, bei Beiträgen für Sport- oder Musikvereine, bei der Beschaffung von Lernmaterialien sowie bei der Bezahlung von Klassenfahrten und – wenn nötig – auch bei der Finanzierung einer Lernförderung.
Wenn Sie sich nicht sicher sind, ob auch Sie Leistungen aus dem „Bildungs- und Teilhabepakt" beziehen können oder aber, wenn Sie Hilfe und Unterstützung benötigen, wenn es darum geht, diese Leistungen zu beantragen, so setzten Sie sich doch mit Frau Albers in Verbindung.
Da Frau Albers auch in den Klassen eingesetzt ist, ist es am besten, wenn Sie telefonisch einen Termin mit ihr vereinbaren. Sie erreichen Frau Albers unter folgender Nummer:
0157/39018816

Baumaßnahmen in Elte

Gleich mehre Baumaßnahmen konnten in Elte in den Osterferien durchgeführt bzw. endlich abgeschlossen werden.
So wurde im oberen Bereich des Schulhofes vor dem Altbau die Teerdecke erneuert. Hierüber freuen wir uns besonders, war es doch ein Wunsch aus unserem Schülerparlament, der hierzu den Anstoß gegeben hat.

Auch wurden die Wände vor den Toiletten neu gestrichen.
Zudem wurde die Steuerung für die lang ersehnten und in den letzten Sommerferien bereits montierten Beschattungen in den Osterferien dann endlich fertiggestellt. Die Zeit der überhitzten Klassenräume in Elte hat somit nun endlich ein Ende.
Und gleich in den bevorstehenden Sommerferien geht es mit der nächsten Baumaßnahme in Elte weiter: Für die erstmals eingerichtete jahrgangsübergreifende Klasse 3/4 sollen zwei Klassenräume miteinander verbunden werden, so dass hier ähnlich gute Voraussetzungen entstehen, wie wir sie für die „JÜL-Klasse 1/2" ja bereits haben.

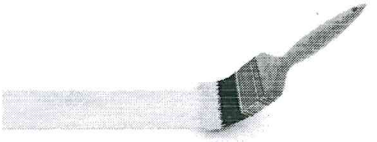

Baumaßnahmen in Mesum

Waren Sie in der letzten Woche einmal in Mesum an der Schule?
Sicherlich ist Ihnen dann aufgefallen, dass dort die Holzdecke der Überdachung zwischen den beiden Schulteilen und vor den Toiletten gestrichen wurden. Eine kleine Maßnahmen mit - wie wir finden - großer Wirkung.
Auch sollten eigentlich die Fliesen an dieser Stelle (sie platzen regelmäßig im Winter auf) entfernt werden und durch ein neues Pflaster und durch Betonstufen ersetzt werden. Diese Maßnahme wurde nun jedoch aufgrund der vielen Bautätigkeiten an den Rheinenser Schulen in den Sommerferien auf die Herbstferien verschoben.

Verkauf der alten Josefschule – die Folgen für die Johannesschule

Sicherlich haben viele von Ihnen hiervon bereits aus der Zeitung erfahren: Für die alte Josefschule in Mesum ist ein Käufer gefunden worden. Hier soll nach Abschluss der Renovierungen u.a. ein dringend benötigter weiterer Kindergarten entstehen.
Dieses bleibt jedoch nicht ohne Folgen auch für die Johannesschule:
Die Fahrradständer können an der jetzigen Stelle nicht mehr erhalten bleiben. Sie müssen versetzt bzw. erneuert werden und dann einen Teil in Richtung OGS-Trakt, entlang des Zaunes aufgestellt werden. Für ausreichende Beleuchtung an dieser Stelle soll gesorgt werden.
Die Möglichkeit, die Fahrradständer über den Dorfplatz zu erreichen, wird es zukünftig nicht mehr geben. Für die Fahrradfahrer soll ein neuer Weg parallel und neben dem Lehrerparkplatz entstehen. Auch hier muss für eine ausreichende Beleuchtung gesorgt werden.
Hierfür wiederum müssen einige Spielgeräte versetzt werden.
All dieses soll noch vor Beginn der Bauarbeiten an der Josefschule geschehen, könnte also, so hier die Versprechen gehalten werden, noch in den Sommerferien umgesetzt werden.

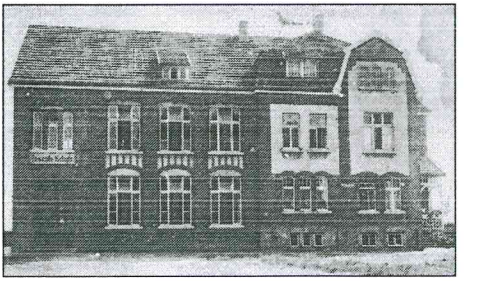

Termine

Tag Datum	ggf. Uhrzeit Termin
Donnerstag, 25.06.15	Verabschiedung der 4. Klassen im Mesum, 8.00 Uhr Gottesdienst
Freitag, 26.06.15	Verabschiedung der 4. Klassen in Elte, 7.45 Uhr Gottesdienst
Freitag, 26.06.15	letzter Schultag Unterrichtsschluss nach der dritten Stunde
Mittwoch, 12.08.15	erster Schultag im Schuljahr 15/16 für die Kinder der 2. bis 4. Klassen
Donnerstag, 13.08.15	Einschulung
Donnerstag, 20.08.15	Elternabend Klasse 1 Mesum Klasse 1/2 Elte
Dienstag, 25.08.15	Elternabend Klasse 3 Mesum
Mittwoch, 26.08.15	Elternabend Klasse 4 Mesum
Donnerstag, 27.08.15	Elternabend Klasse 2 Mesum Klassen 3/4 Elte
Samstag, 05.09.15	Sparkassenlauf in Elte
Donnerstag, 17.09.15	Lambertifest in Elte

Diese und weitere Termine finden Sie immer auch aktuell auf unserer Schulhomepage unter:
www.johannesschule-mesum-elte.de

Neuer Name, neue Schilder

In der letzten Schulinfo hatten wir Sie aufgefordert, den Fehler auf den beiden neuen Schulschildern zu finden.

Was sollen wir sagen? Es gab nur eine Einsendung. Der gesuchte Fehler wurde von niemandem gefunden.
Falsch sind - laut Duden - die beiden Leerstellen vor und nach dem Schrägstrich bei „Mesum / Elte". Hier müsste es eigentlich „Mesum/Elte" heißen.
Aber auch Lana Schröder aus der Klasse 1/2 in Elte hat Recht. Sie schreibt: „... beim dem Schild aus Elte müsste der Begriff Teilstandort Elte nach oben in die erste Zeile rutschen. Oder umgekehrt: Hauptstandort Mesum nach unten."
Unser Fazit:

1. Lana bekommt den versprochenen Preis, eine große Tafel Schokolade, bezahlt von Herrn Feld und überreicht am letzten Schultag.

2. Die Schilder bleiben so, wie sie sind, stehen. Den Fehler bemerkt eh niemand, außer Herrn Feld ...