Schulinfo
(mit Teilstandort Elte!)
DER JOHANNESSCHULE MESUM NR. 9, FEBRUAR 2014

Abschied von Frau Unger

Gut sechs Jahre lang war sie als Hauswartin die gute Seele in der Ludgerusschule Elte, heute Teilstandort unserer Schule. Ende Januar aber hieß es Abschied nehmen von Frau Unger.
Notwendig wurde dieses durch die Umstrukturierung der Hausmeisterdienste in der Stadt Rheine. Frau Unger ist nun als Hauswartin an der Franziskusschule Mesum im Einsatz.
Um das Schulgebäude in Elte kümmert sich nun Herr van Hebel, den wir auch an dieser Stelle herzlich Willkommen heißen. Da Herr van Hebel mit einer halben Stelle auch für das Schulgebäude in Rodde zuständig ist, kann er nicht an allen Tagen in Elte vor Ort sein. An diesen Tagen schaut Herr Siegbert, den Eltern aus Mesum als Hausmeister am Hauptstandort seit langem bekannt, auch in Elte nach dem Rechten.
Von Frau Unger haben wir uns nur sehr ungerne getrennt. Ihr wünschen wir einen guten Start an ihrem neuen Einsatzort.

Frau Unger

Ein neuer Schulname für die Johannesschule Mesum?

Über eine Abfrage haben wir im letzten Monat darum gebeten, Ideen für einen neuen Schulnamen für unsere Schule einzureichen. Die Beteiligung hieran war sehr groß und es wurden viele schöne Ideen zusammengetragen. Vielen Dank heute schon einmal allen kreativen Eltern und Kindern, die sich hieran beteiligt haben.
Wenn auch nur vereinzelt, so wurden aber auch Stimmen laut, die für die Beibehaltung des jetzigen Namens plädieren.
Mit dem Lehrerkollegium haben wir entschieden, daraufhin nicht als nächsten Schritt gleich die Abstimmung über die eingereichten Vorschläge auf den Weg zu bringen, wie es ursprünglich vorgesehen war, sondern zunächst mit den Eltern der Schulpflegschaft das weitere Verfahren, auch im Hinblick auf den Wunsch, den Namen zu behalten, abzustimmen.
Die Schulpflegschaftsversammlung findet am 25.02. statt. Wie es dann weitergeht, wird an diesem Abend besprochen und selbstverständlich werden auch Sie hierüber informiert werden.

Herr Siegbert (l)
und
Herr van Hebel (r)

Baumaßnahmen in Elte und Mesum

Lange, sehr lange, haben die Kinder, Lehrer und Eltern in Elte darauf gewartet, dass die Fenster der Klassen erneuert werden und eine Beschattung angebracht wird. Doch immer wieder ist diese Baumaßnahme von der Stadt verschoben worden, da die längerfristige Nutzung des Gebäudes in Frage stand. Mit der Entscheidung für den Erhalt des Schulstandortes Elte im Rahmen des Schulverbundes gab es nun aber keinen Grund mehr, die dringend erforderliche Sanierung weiter aufzuschieben. Und so haben die politischen Gremien der Stadt Rheine beschlossen, dass in den Sommerferien die Fenster der Klassen- und Verwaltungsräume des Schulgebäudes in Elte erneuert werden und auch eine Beschattung erhalten. Die Zeiten zu kalter Räume im Winter sowie zu heißer Räume im Sommer dürften damit ein Ende haben.
Umgesetzt werden soll auch der Einbau einer mobilen Trennwand im Raum der jahrgangsübergreifenden Klasse 1/2 in Elte.
Und auch die Mesumer dürfen sich freuen. Hier ist die Sanierung der Sanitärräume in der Turnhalle ebenfalls mittlerweile beschlossene Sache.

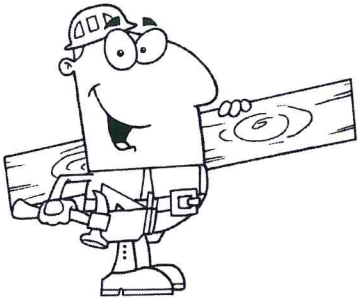

Sammelbox für Druckerpatronen und alte Handys nun auch in Elte

Den Eltern am Hauptstandort in Mesum ist Meike, der grüne Sammeldrache, bereits seit gut einem Jahr vertraut. Meike ist das Maskottchen der grünen Sammelbox, in der wir leere Druckerpatronen und alte Handys sammeln.
Nun gibt es eine solche Sammelbox auch an unserem Teilstandort in Elte.
Wir bitten daher alle Eltern der Schule, egal ob in Mesum oder in Elte, leere Druckerpatronen sowie ausgediente Handys den Kindern mit in die Schule zu geben. Sobald die Sammelbox voll ist, wird sie von einem Unternehmen abgeholt und für alle Patronen und Handys werden der Schule Punkte gutgeschrieben, die später gegen Prämien wie Computerzubehör, Bücher oder Spiel- und Sportgeräte eingelöst werden können. So tun Sie nicht nur etwas für die Umwelt, sondern helfen gleichzeitig auch der Schule.
Machen Sie mit?
Die Sammelboxen befinden sich in Mesum bei Herrn Siegbert und in Elte neben dem Kopierer. Die Kinder können Patronen und Handys aber auch einfach bei ihrer Lehrerin abgeben.

Elternabend „Wenn Nervensägen an den Nerven sägen“

Einmal im Jahr veranstalten alle Schulen und Kindergärten im „Südraum“ einen gemeinsamen Elternabend. In diesem Jahr findet dieser Elternabend kurz vor den Sommerferien am Montag, 30.06.14, um 20.00 Uhr in der Aula der Don-Bosco-Schule in Mesum statt.
In diesem Jahr konnten wir den recht bekannten Sozialwissenschaftler und Schauspieler Rudi Rohde für unseren Elternabend gewinnen. Unter dem Titel „Wenn Nervensägen an den Nerven sägen“ wird er im Rahmen eines szenischen Vortrages auf das konsequente Auftreten nach Regelverstößen eingehen.
Die Einladung zu diesem Elternabend erhalten Sie zu gegebener Zeit über die Schule. Vielleicht wollen Sie sich den Termin aber bereits jetzt in Ihrem Kalender notieren. Sie werden es nicht bereuen, an diesem ebenso unterhaltsamen wie informativen Abend teilgenommen zu haben.

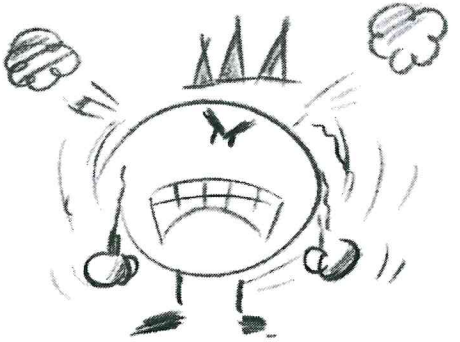

Neues Klettergerüst in Mesum

Dieser Wunsch ist noch aus dem Schülerparlament des Schuljahres 2012/13 hervorgegangen und lange Zeit hat sich hier nichts bewegt. Nun aber wurde ein neues Spielgerät, eine Kletterwand, auf dem Schulhof aufgestellt. Selbstverständlich ist die Freude bei den Kindern groß, auch wenn für zwei Wochen zunächst auch der Fußballplatz abgesperrt werden muss.

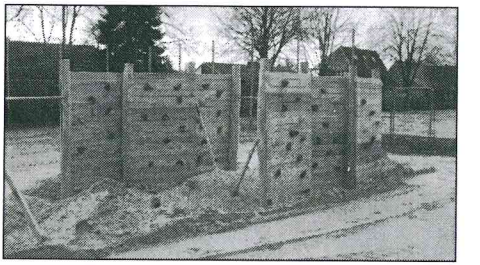

Schulgottesdienste – Sie sind herzlich eingeladen!

Die Termine der nächsten Schulgottesdienste finden Sie in der Terminübersicht auf der Rückseite dieser Schulinfo und immer auch auf unserer Schulhomepage. Alle Schulgottesdienste finden in der ersten Unterrichtsstunde statt.
Selbstverständlich sind Sie als Eltern herzlich eingeladen, die Gottesdienste gemeinsam mit den Kindern und Lehrerinnen zu feiern!
Und auch zu den evangelischen Gottesdiensten in Mesum sind Sie herzlich eingeladen. Diese finden an jedem ersten Dienstag im Monat statt.

Termine

Donnerstag 13.02.14	Eislaufen aller Klassen des Teilstandortes Elte
Dienstag 18.02.14	Gottesdienst zu Karneval, Klasse 3 und 4 in Mesum
Dienstag 25.02.14	Schulpflegschafts-versammlung
Donnerstag 27.02.14	Schulkarneval an beiden Schulstandorten
Montag 03.03.14	Rosenmontag – beweglicher Ferientag
Mittwoch 05.03.14	Gottesdienst zu Aschermittwoch, alle Klassen in Elte
Donnerstag 06.03.14	Gottesdienst zu Aschermittwoch, alle Klassen in Mesum
je montags 10.03.14 17.03.14 24.03.14	„Mein Körper gehört mir" in Klasse 4 in Elte
Donnerstag 20.03.14	Frühlingsbasteltag am Teilstandort Elte
Montag 07.04.14	Fahrradgeschicklichkeits-turnier Klasse 4 Mesum
Freitag 02.05.14	beweglicher Ferientag nach dem 1. Mai
je montags 05.05.14 12.05.14 19.05.14	„Mein Körper gehört mir" in Klasse 4 in Mesum
13.05.14 20.05.14 22.05.14	VERA Vergleichsarbeiten in den 3. Klassen
Mittwoch 14.05.14	Fahrradgeschicklichkeits-turnier Klasse 4 Elte
Freitag 16.05.14	Sommerfest der „Königsbetreuung" Elte
Freitag 30.05.14	beweglicher Ferientag nach Christi Himmelfahrt
Dienstag 10.06.14	Pfingstferien
11.06.14 bis 13.06.14	Projekttage am Teilstandort in Elte

Termine

Freitag 20.06.14	kein Ferientag! normaler Unterricht am Tag nach Fronleichnam
Montag 30.06.14	Elternabend „Wenn Nervensägen an den Nerven sägen" mit Rudi Rohde
Donnerstag 03.07.14	Gottesdienst zur Verabschiedung der 4. Klasse in Mesum
Freitag 04.07.14	Abschlussgottesdienst in Elte
Freitag 04.07.14	letzter Schultag des Schuljahres 2013/14 Unterrichtsschluss nach der dritten Stunde
Montag 07.07.14	Beginn der Sommer-ferien (bis zum 19.08.2014)

Diese und weitere Termine finden Sie immer auch aktuell auf unserer Schulhomepage unter:
www.johannesschule-mesum.de